

Informações Gerenciais do Estado do Espírito Santo



MÊS: JANEIRO 2008

GOVERNO DO ESTADO DO ESPÍRITO SANTO
SECRETARIA DE ESTADO DE GESTÃO E RECURSOS HUMANOS
SUBSECRETARIA DE ESTADO DE RECURSOS HUMANOS
NÚCLEO DE ESTATÍSTICA DE RECURSOS HUMANOS - NUERH

Governador do Estado do Espírito Santo:
Paulo Cesar Hartung Gomes

Secretário de Estado de Gestão e Recursos Humanos:
Ricardo de Oliveira

Subsecretário de Estado de Recursos Humanos:
Sandra Helena Bellon

Núcleo de Estatística de Recursos Humanos:
Marlene Vieira
Bruna Moraes
Claire Andrea Lyra
Eliene Lopes da Silva - (Estagiária)
Josana Karla Venturim Santana de Souza
Marcelle Folha Motta

SUMÁRIO

Demonstrativo do Quadro de Servidores Ativos e Inativos _____	5
Valores da Folha de Pagamento _____	6
Comparativo da Evolução do Quantitativo de Servidores _____	7
Comparativo da Evolução da Folha de Pagamento _____	8
Quantitativo de Servidores do Poder Executivo Estadual – Administração Direta _____	9
Quantitativo de Servidores do Poder Executivo Estadual – Autarquias _____	10
Quantitativo de Segurados do Regime Próprio de Previdência Social – RPPS _____	11
Despesas com Servidores do Poder Executivo Estadual – Administração Direta _____	12
Despesas com Servidores do Poder Executivo Estadual – Autarquias _____	13
Despesas Pagamento Aposentadorias e Pensões do Regime Próprio de Previdência Social – RPPS _	14
Demonstrativo da Evolução de Cargos de Designação Temporária _____	15
Demonstrativo dos Gastos com Escala Especial _____	17
Demonstrativo do Custo do Auxílio Alimentação Pago na Folha de Pagamento _____	18
Demonstrativo do Quantitativo e dos Gastos com Estagiários _____	19
Distribuição do Quantitativo e das Despesas de Pessoal por Área _____	21
Remuneração Média dos Servidores da Administração Direta _____	22
Demonstrativo da Contribuição Previdenciária ao RPPS _____	24

APRESENTAÇÃO

Com a finalidade de dar publicidade aos seus atos de modo a permitir, dentre outros, planejamento, transparência e estudos sobre servidores públicos, a Secretaria de Estado de Gestão e Recursos Humanos, organiza e sistematiza, mensalmente, sob a denominação de relatório gerencial, informações pormenorizadas sobre quantitativos e gastos com pessoal. O relatório contempla dados do Poder Executivo Estadual, relativos a servidores ativos e beneficiários do Regime Próprio de Previdência Social, no qual estão inseridos os aposentados e os pensionistas.

A partir de agosto de 2007, a totalidade dos servidores da Administração Direta, inclusive aqueles regidos pela CLT, passou a ter suas folhas de pagamento processadas pelo sistema SIARHES (Sistema Integrado de Administração de Recursos Humanos do Espírito Santo). Quanto às autarquias permanece fora do Sistema, apenas a folha de pagamento da JUCEES.

Nos quadros de informações sobre servidores ativos e contribuições previdenciárias, na parte referente às despesas de pessoal, constam os dados dos servidores estatutários e dos celetistas, e dados do complemento previdenciário. Esse complemento, representa o dispêndio do Governo para completar as despesas com o pagamento dos aposentados e pensionistas, após apurada a arrecadação previdenciária, constituída pelas parcelas de contribuição do servidor e de responsabilidade do Estado, (encargo patronal).

As informações do relatório têm característica pontual – dados da competência – e demonstram a composição da folha de pagamento quanto: às diversas categorias que a compõem e a vinculação ao regime previdenciário; o tipo de vínculo dos servidores para com o poder público – permanente ou transitório; a sua especificidade – civil ou militar; dentre outros. Em algumas das informações, são apresentados demonstrativos de seu comportamento ao longo dos últimos doze meses.

Os dados são coletados a partir das folhas de pagamento e expressam, nos quantitativos, o número de vínculos públicos e não o número de servidores, pois, há casos de acumulação legal. Assim, um mesmo servidor, detentor de dois cargos legalmente acumuláveis, é computado como dois vínculos. Quanto às despesas, nelas estão englobados além das remunerações mensais regulares, pagamentos de: 13º vencimento, ocorridos no mês; abono férias e diferenças atrasadas, tanto de vantagens pessoais quanto de promoções.

As oscilações regularmente verificadas, ora para mais ora para menos, decorrem, principalmente, no caso dos quantitativos, das variações nas contratações e desligamentos de servidores temporários e comissionados, e das aposentadorias; e, na questão das despesas, decorrem dos pagamentos variáveis, citados no parágrafo anterior e dos vencimentos dos novos nomeados. O decréscimo da folha de janeiro/08, em comparação aos meses de dezembro, novembro e outubro/07 decorreu do pagamento de abonos aos servidores públicos estaduais. E, também, devido ao encerramento dos contratos, da quase totalidade, dos professores temporários da SEDU e da FAMES.

**QUADRO INFORMAÇÕES SOBRE QUANTITATIVO E PAGAMENTO DE SERVIDORES
ATIVOS, APOSENTADOS E DE PENSIONISTAS DO PODER EXECUTIVO**

jan/08

**INFORMAÇÕES
SERVIDORES
ATIVOS E
CONTRIBUIÇÕES
PREVIDENCIÁRIAS**

ESTATUTÁRIOS/CELETISTAS ATIVOS	30.427	79.961.035,09
COMISSIONADO ATIVOS	3.406	7.087.546,81
DTs	7.529	9.599.824,07
PENSÕES ESPECIAIS	240	476.118,83
COMP. APOSENTADORIA	1.056	3.560.776,63
ENC. SOCIAL PATRONAL		17.268.909,91
CONTRIBUIÇÃO COMPL. FUNPES		42.479.850,97
TOTAL	42.658	160.434.062,31
ESTAGIÁRIOS/MÉDICOS RESIDENTES	1.612	565.604,76
AUXÍLIO ALIMENTAÇÃO	38.774	5.778.257,18

**INFORMAÇÕES
FOLHAS
PAGAMENTO
APOSENTADOS E
PENSIONISTAS
DO RPPS**

APOSENTADOS	20.998	49.866.444,49
PENSIONISTAS	4.120	12.901.547,61
ENC. SOCIAL PATRONAL		(788.126,43)
TOTAL	25.118	61.979.865,67

DESPESAS COM PESSOAL JANEIRO 2008

PODER EXECUTIVO - ADM. DIRETA E AUTARQUIAS - ATIVOS E INATIVOS

	VALOR	PERCENTUAL
Ativos	113.956.795,17	71,03
Complementação Aposentadoria - CLT (1)	3.560.776,63	2,22
Pensões Especiais	436.639,54	0,27
Contribuição Complementar ao FUNPES	42.479.850,97	26,48
	160.434.062,31	100,00

Fonte: Relatórios SIARHES - Administração Direta e das Autarquias.

Nota:

(1) - Compreende complementações concedidas pelas Leis nºs 4.511/91, 4.565/91 e 5.567/98.

PAGAMENTO DOS BENEFICIÁRIOS DO REGIME PRÓPRIO DE PREVIDÊNCIA SOCIAL - RPPS

	VALOR DA FOLHA	PERCENTUAL
Aposentados	48.128.600,75	77,65
Pensionistas	13.851.264,92	22,35
	61.979.865,67	100,00

Fonte: Relatórios SIARHES - Administração Direta e das Autarquias.

QUANTITATIVO SERVIDORES - ATIVOS DO PODER EXECUTIVO E APOSENTADOS E PENSIONISTAS DO RPPS

Jan/07	Fev/07	Mar/07	Abr/07	Mai/07	Jun/07	Jul/07	Ago/07	Set/07	Out/07	Nov./07	Dez./07	Jan/08
64.845	65.853	72.525	75.557	76.797	77.165	77.509	76.119	78.054	78.328	78.552	78.672	67.776

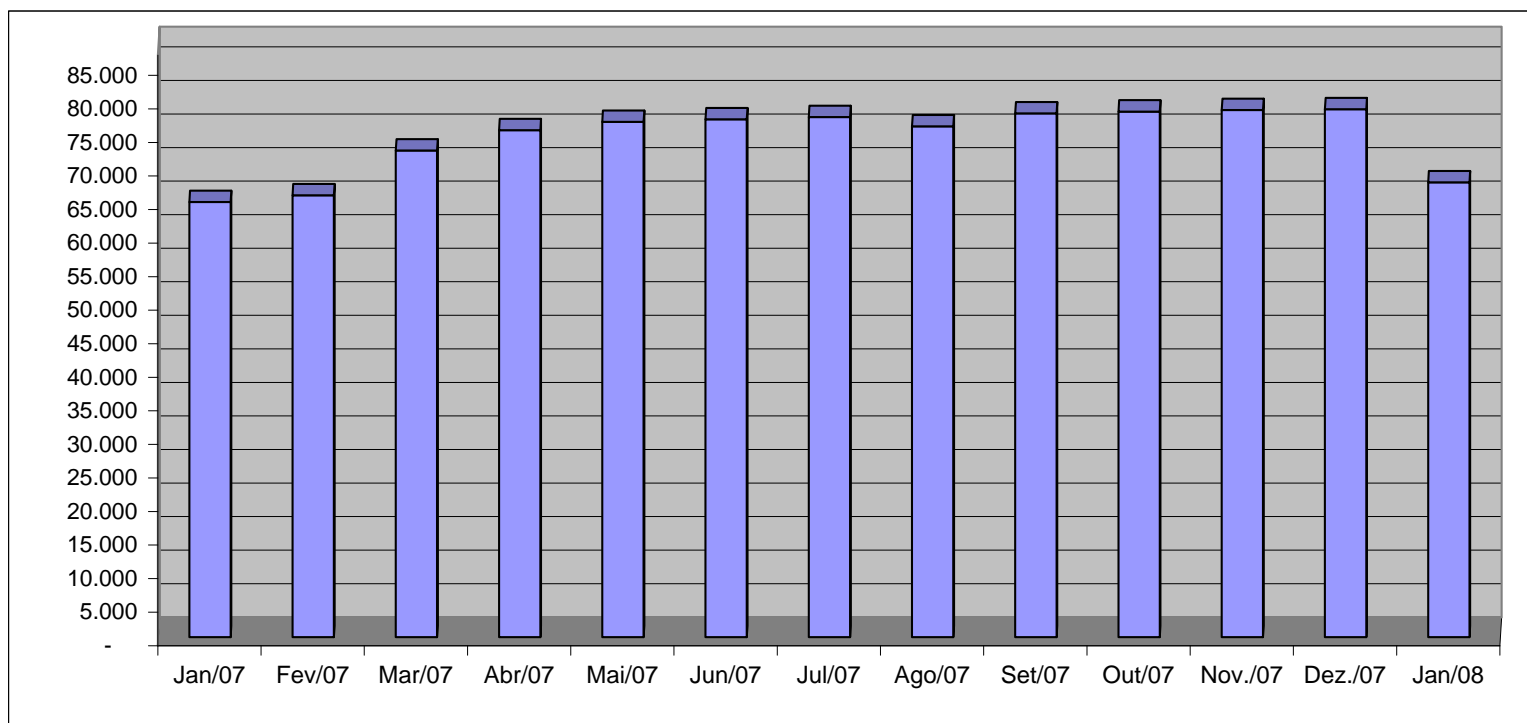

Fonte: Relatórios SIARHES - Administração Direta e das Autarquias.

Obs.: A redução no quantitativo de servidores, do mês de janeiro/08 em relação a dezembro/07, deve-se ao encerramento dos contratos dos professores temporários da SEDU e da FAMES.

VALOR DAS FOLHAS DE PAGAMENTO - ATIVOS DO PODER EXECUTIVO E APOSENTADOS E PENSIONISTAS DO RPPS

Jan/07	Fev/07	Mar/07	Abr/07	Mai/07	Jun/07	Jul/07	Ago/07	Set/07	Out/07	Nov/07	Dez/07	Jan/08
163.790,63	156.139,18	164.086,30	176.919,84	170.523,40	173.526,58	173.045,92	171.630,79	176.540,40	199.638,76	223.163,81	351.472,43	179.934,08

Em R\$1.000,00

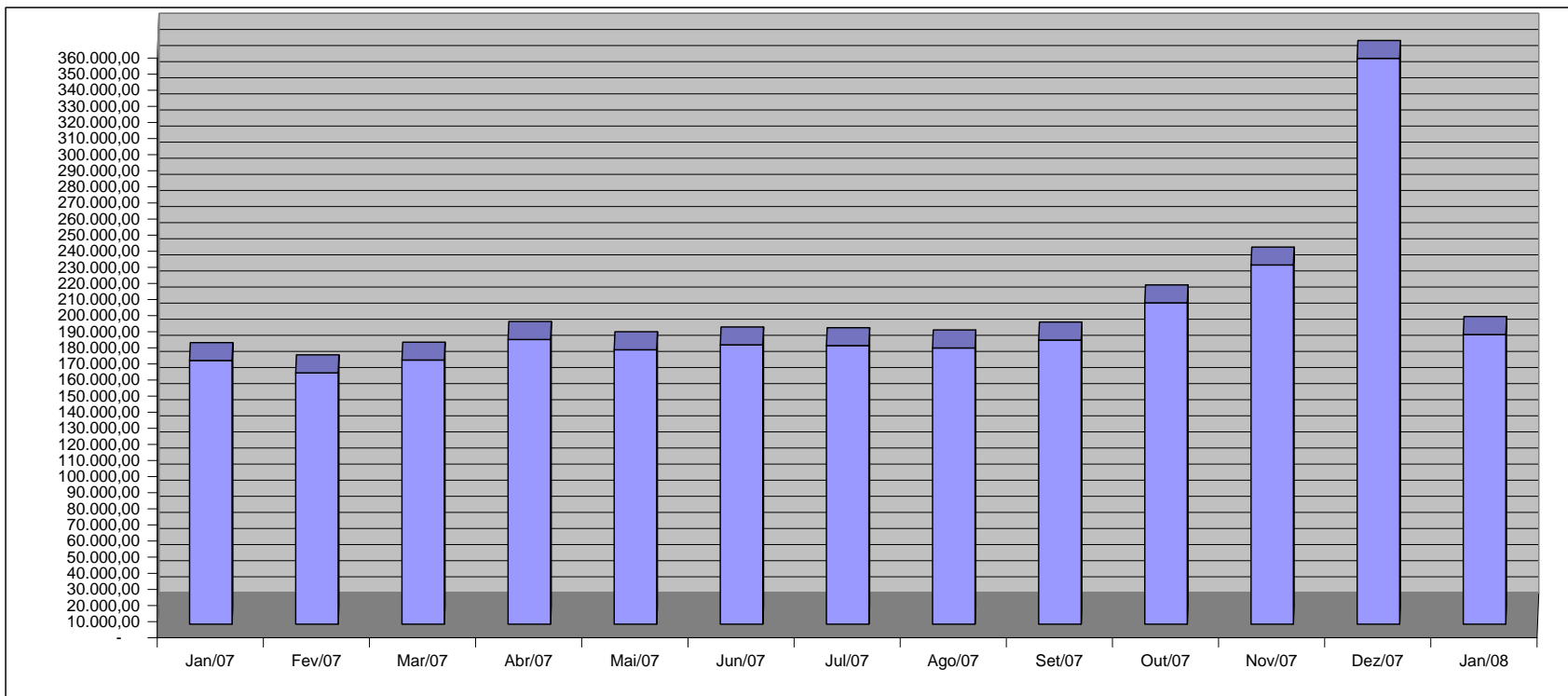

Fonte: Relatórios SIARHES - Administração Direta e das Autarquias.

Obs.: O decréscimo da folha de janeiro/08, em relação aos meses de dezembro, novembro e outubro decorreu do pagamento naqueles meses, de abonos aos servidores estaduais.

QUANTITATIVO DE SERVIDORES ATIVOS DO PODER EXECUTIVO ESTADUAL - ADM. DIRETA

JANEIRO/2008

	ÓRGÃOS	EFETIVOS/CLT	COMISSIONADOS ATIVOS	COMPL. APOS.(1)	DT'S ATIVOS	TOTAL GERAL
		ATIVOS		CLT		Nº SERV.
ADMINISTRAÇÃO DIRETA	AGE	45	35	-	-	80
	APE	6	21	-	-	27
	CASA CIVIL	7	62	-	-	69
	CASA MILITAR	2	15	-	-	17
	CBMES	727	3	-	-	730
	SECT	-	23	-	-	23
	DEFENSORIA PÚBLICA	146	27	2	-	175
	PGE	78	112	-	-	190
	POLÍCIA CIVIL	1.802	1	10	-	1.813
	POL. MILITAR	6.672	-	-	-	6.672
	POL. MILITAR-HPM	520	-	-	-	520
	SEAG	13	59	-	-	72
	SEAMA	2	19	-	-	21
	SECULT	134	60	-	-	194
	SECOM	2	24	-	-	26
	SEDETUR/SEDES	3	28	-	-	31
	SETUR	2	23	-	-	25
	SEDIT/SETOP	2	45	-	-	47
	SEDU	10.459	226	36	3.786	14.507
	SEDURB	2	28	-	-	30
	SEFAZ	544	195	-	-	739
	SEG	14	173	-	-	187
	SEJUS	166	501	-	331	998
	SEP	7	62	-	-	69
	SEGER	43	165	21	-	229
	SEGER - Pensões Especiais (2)	240	-	-	-	240
	SEGER - Prev. Complementar	-	-	44	-	44
	SESA (3)	6.638	306	128	2.954	10.026
	SESP	12	122	-	-	134
	SESPORT	12	29	-	-	41
	SETADES	46	117	-	-	163
	VICE GOVERNADORIA	-	25	-	-	25
	Sub-Total	28.346	2.506	241	7.071	38.164

Fonte: Relatórios SIARHES - Administração Direta e das Autarquias.

Notas:

(1) - O quantitativo refere-se exclusivamente àqueles servidores/pensionistas que receberam complementação nesta competência e não aos que têm o direito. Por essa razão, na hipótese de ocorrer alteração na remuneração dos servidores ativos, poderá haver alteração nestes quantitativos.

(2) - Refere-se aos Pensionistas - Pensão Especial a cargo da SEGER.

(3) - Já contemplam os dados do IESP, na saúde, conforme Lei Compl. nº 407/07 - D.O. 27/07/2007.

QUANTITATIVO DE SERVIDORES ATIVOS DO PODER EXECUTIVO ESTADUAL - ADM. INDIRETA - AUTARQUIAS
JANEIRO/2008

	ÓRGÃOS	EFETIVOS	COMISSIONADOS ATIVOS	COMPL. APOS. (1)	DT'S ATIVOS	TOTAL GERAL
		ATIVOS		CLT		Nº SERV.
AUTARQUIAS	ADERES	-	26	-	-	26
	DER/ES	280	42	588	-	910
	FAMES	42	32	4	-	78
	FAPES	-	15	-	-	15
	ESESP	-	23	-	-	23
	IASES	112	70	19	231	432
	HEMA	131	48	-	53	232
	IUSN	106	24	11	-	141
	IDAF	320	6	6	174	506
	INCAPER	555	5	115	-	675
	IOPE	12	20	-	-	32
	PROCON	-	50	-	-	50
	RTV-ES	125	28	10	-	163
	ASPE	-	11	-	-	11
	DETRAN (2)	232	361	8	-	601
	DIO (2)	50	25	53	-	128
	IPAJM (2)	130	29	-	-	159
	JUCEES (2)	40	33	-	-	73
	IPEM (2)	-	21	-	-	21
	PRODEST	185	10	-	-	195
	SUPPIN (2)	1	21	1	-	23
	Sub-Total	2.321	900	815	458	4.494

TOTAL DA DIRETA	28.346	2.506	241	7.071	38.164
TOTAL DA INDIRETA	2.321	900	815	458	4.494
TOTAL GERAL	30.667	3.406	1.056	7.529	42.658

ESTAGIÁRIOS					1.612
--------------------	--	--	--	--	--------------

Fonte: Relatórios SIARHES - Administração Direta e das Autarquias.

Notas:

(1) - O quantitativo refere-se exclusivamente àqueles servidores/pensionistas que receberam complementação nesta competência e não aos que têm o direito. Por essa razão, na hipótese de ocorrer alteração na remuneração dos servidores ativos, poderá haver alteração nestes quantitativos.

(2) - Órgãos sem recursos do Tesouro para pagar pessoal.

QUANTITATIVO DE SEGURADOS PAGOS, PELO REGIME PRÓPRIO DE PREVIDÊNCIA SOCIAL - RPPS - PODER EXECUTIVO
JANEIRO/2008

	ÓRGÃOS	APOSENTADOS	PENSÕES	TOTAL GERAL Nº SERV.
ADMINISTRAÇÃO DIRETA	AGE	5	1	6
	APE	8	-	8
	CASA CIVIL	52	4	56
	CASA MILITAR	13	5	18
	CBMES	103	26	129
	SECT	-	1	1
	DEFENSORIA PÚBLICA	45	5	50
	PGE	51	15	66
	POLÍCIA CIVIL	637	318	955
	POL. MILITAR	2.955	1.459	4.414
	POL. MILITAR -HPM	3	1	4
	SEAG	121	33	154
	SEAMA	-	-	-
	SECULT	29	5	34
	SECOM	8	2	10
	SEDETUR/SEDES	-	2	2
	SETUR	-	-	-
	SEDIT/SETOP	18	-	18
	SEDU	14.121	871	14.992
	SEDURB	-	-	-
	SEFAZ	806	545	1.351
	SEG	17	2	19
	SEJUS	156	23	179
	SEP	-	15	15
	SEGER	198	342	540
	SESA	1.182	307	1.489
	SESP	30	59	89
	SESPORT	1	-	1
	SETADES	42	2	44
	VICE GOVERNADORIA	5	-	5
	Total	20.606	4.043	24.649

	ÓRGÃOS	APOSENTADOS	PENSÕES	TOTAL GERAL Nº SERV.
AUTARQUIAS	ADERES	-	-	-
	DER/ES	50	17	67
	FAMES	13	-	13
	FAPES	-	-	-
	ESESP	-	-	-
	IASES	64	7	71
	IEMA	-	-	-
	IJSN	24	2	26
	IDAF	29	5	34
	INCAPER	79	10	89
	IOPES	-	-	-
	PROCON	-	-	-
	RTV-ES	16	12	28
	ASPE	-	-	-
	DETRAN (1)	56	6	62
	DIO (1)	18	6	24
	IPAJM (1)	42	11	53
	JUCEES (1)	-	1	1
	IPEM (1)	-	-	-
	PRODEST	-	-	-
	SUPPIN (1)	1	-	1
	Total	392	77	469

Nota:

(1) - Órgãos sem recursos do Tesouro.

TOTAL SERVIDORES: APOSENTADOS EFETIVOS E PENSÕES	25.118
---	---------------

Fonte: Relatórios SIARHES - Administração Direta e das Autarquias.

DESPESAS COM PAGAMENTO DE SERVIDORES DO PODER EXECUTIVO ESTADUAL - ADM. DIRETA
ATIVOS, APOSENTADOS E PENSIONISTAS
JANEIRO/2008

Em: R\$ 1,00

	ÓRGÃOS	EFETIVOS/CLT	COMISSIONADOS ATIVOS	COMPL. APOS.	DT'S	ENCARGOS PATRONAIS			TOTAL ATIVOS	CONTRIB. COMPL. FUNPES	DESPESA TOTAL
		ATIVOS		CLT	ATIVOS	INSS/FGTS	IPAJM	OUTROS REGIMES			
ADMINISTRAÇÃO DIRETA	AGE	337.189,68	84.984,25	-	-	14.300,50	72.953,40	273,44	509.701,27	(27.814,77)	481.886,50
	APE	5.984,13	38.000,86	-	-	8.431,97	1.212,00	-	53.628,96	15.323,60	68.952,56
	CASA CIVIL	31.371,50	102.077,00	-	-	22.540,26	6.933,44	-	162.922,20	330.060,17	492.982,37
	CASA MILITAR	17.350,71	35.387,68	-	-	6.433,16	3.103,16	-	62.274,71	39.477,85	101.752,56
	CBMES	2.100.656,56	4.268,48	-	-	730,51	282.998,86	-	2.388.654,41	95.362,12	2.484.016,53
	SECT	-	46.348,08	-	-	9.455,54	-	-	55.803,62	9.795,79	65.599,41
	DEFENSORIA PÚBLICA	987.235,00	53.337,18	9.950,08	-	8.677,89	212.875,32	-	1.272.075,47	95.616,29	1.367.691,76
	PGE	1.197.255,75	185.716,93	-	-	38.817,58	252.760,44	-	1.674.550,70	397.657,11	2.072.207,81
	POLÍCIA CIVIL	10.587.253,50	2.000,00	24.928,28	-	478,72	1.698.625,62	-	12.313.286,12	2.351.680,24	14.664.966,36
	POL. MILITAR	17.171.150,00	-	-	-	-	2.323.076,10	-	19.494.226,10	11.746.594,13	31.240.820,23
	POL. MILITAR -HPM	1.774.069,55	-	-	-	-	256.849,08	-	2.030.918,63	(380.968,75)	1.649.949,88
	SEAG	20.093,21	106.137,00	-	-	18.674,94	7.770,32	-	152.675,47	275.673,33	428.348,80
	SEAMA	3.996,82	52.666,45	-	-	12.510,21	480,36	-	69.653,84	(720,54)	68.933,30
	SECULT	239.902,44	161.657,60	-	-	27.551,22	57.475,44	-	486.586,70	(12.646,82)	473.939,88
	SECOM	1.612,61	91.683,34	-	-	18.761,23	1.796,62	-	113.853,80	6.781,90	120.635,70
	SEDETUR/SEDES	33.360,67	76.502,74	-	-	15.684,42	5.373,10	-	130.920,93	(4.749,08)	126.171,85
	SETUR	4.483,26	80.947,80	-	-	11.250,79	6.177,42	-	102.859,27	(9.266,13)	93.593,14
	SEDIT/SETOP	1.530,99	102.527,39	-	-	21.074,26	1.657,72	-	126.790,36	198.206,47	324.996,83
	SEDU	18.450.675,41	451.665,35	34.864,49	2.690.125,72	648.854,77	3.878.981,68	567,31	26.155.734,73	16.195.143,34	42.350.878,07
	SEDURB	14.276,64	73.431,38	-	-	16.758,09	2.159,20	-	106.625,31	(3.238,80)	103.386,51
	SEFAZ	5.207.430,55	453.244,39	-	-	68.892,89	1.038.422,87	-	6.767.990,70	10.530.723,34	17.298.714,04
	SEG	26.297,11	463.040,16	-	-	93.019,57	5.282,14	348,37	587.987,35	30.984,80	618.972,15
	SEJUS	298.712,53	766.908,57	-	305.119,97	237.993,18	64.029,75	1.680,00	1.674.444,00	310.227,17	1.984.671,17
	SEP	24.856,23	144.167,73	-	-	23.908,96	9.746,62	-	202.679,54	33.085,80	235.765,34
	SEGER	80.187,52	323.978,34	16.325,54	-	59.829,29	18.590,99	-	498.911,68	889.790,37	1.388.702,05
	SEGER - Pensões Especiais (1)	476.118,83	-	-	-	-	(39.479,29)	-	436.639,54	-	436.639,54
	SEGER - Prev. Complementar	-	-	179.604,74	-	-	-	-	179.604,74	-	179.604,74
	SESA (2)	13.266.453,85	826.725,04	208.861,69	6.177.512,50	1.356.500,59	2.193.097,41	85,91	24.029.236,99	(658.188,47)	23.371.048,52
	SESP	34.090,31	243.029,45	-	-	51.936,34	8.107,42	-	337.163,52	265.476,57	602.640,09
	SESPORT	19.688,84	89.188,98	-	-	16.452,50	6.291,52	-	131.621,84	(8.950,08)	122.671,76
	SETADES	68.289,02	222.798,56	-	-	45.970,60	15.799,23	326,04	353.183,45	48.194,94	401.378,39
	VICE GOVERNADORIA	-	65.860,67	-	-	14.527,38	326,48	-	80.714,53	3.593,88	84.308,41
Sub-Total		72.481.573,22	5.348.281,40	474.534,82	9.172.758,19	2.870.017,36	12.393.474,42	3.281,07	102.743.920,48	42.762.905,76	145.506.826,24

Fonte: Relatórios SIARHES - Administração Direta e das Autarquias.

Notas:

(1) - Refere-se aos Pensionistas - Pensão Especial a cargo da SEGER.

(2) - Já contemplam os dados do IESP, na saúde, conforme Lei Compl. nº 407/07 - D.O. 27/07/2007.

DESPESAS COM PAGAMENTO DE SERVIDORES DO PODER EXECUTIVO ESTADUAL - ADM. INDIRETA - AUTARQUIAS
ATIVOS, APOSENTADOS E PENSIONISTAS
JANEIRO/2008

Em: R\$ 1,00

	ÓRGÃOS	EFETIVOS/CLT	COMISSIONADOS ATIVOS	COMPL. APOS.	DT'S	ENCARGOS PATRONAIS			TOTAL ATIVOS	CONTRIB. COMPL. FUNPES	DESPESA TOTAL
		ATIVOS		CLT	ATIVOS	INSS/FGTS	IPAJM	OUTROS REGIMES			
AUTARQUIAS	ADERES	-	91.801,36	-	-	17.081,74	-	928,60	109.811,70	-	109.811,70
	DER/ES	1.506.087,55	82.720,62	2.292.906,49	-	24.354,74	298.429,92	-	4.204.499,32	(168.179,72)	4.036.319,60
	FAMES	80.229,41	34.892,90	19.346,94	-	7.436,32	17.425,24	-	159.330,81	5.153,26	164.484,07
	FAPES	-	56.586,14	-	-	12.023,50	-	-	68.609,64	-	68.609,64
	ESESP	-	73.169,01	-	-	7.172,25	2.478,80	-	82.820,06	(3.718,20)	79.101,86
	IASES	243.970,07	124.452,70	19.765,79	198.809,77	66.070,63	49.838,18	-	702.907,14	36.614,22	739.521,36
	IEMA	316.019,01	62.252,44	-	30.311,72	23.380,49	64.318,36	-	496.282,02	(971,58)	495.310,44
	IJSN	429.866,31	55.822,32	41.060,29	-	27.324,78	75.132,24	-	629.205,94	(41.464,25)	587.741,69
	IDAF	942.764,65	20.015,97	11.890,08	197.944,39	39.952,51	191.505,62	-	1.404.073,22	(71.192,25)	1.332.880,97
	INCAPER	1.451.410,25	14.666,67	418.375,52	-	4.321,86	297.315,02	-	2.186.089,32	(128.962,15)	2.057.127,17
	IOPEs	23.120,48	49.596,14	-	-	9.498,48	-	-	82.215,10	-	82.215,10
	PROCON	-	82.627,47	-	-	19.923,41	-	-	102.550,88	-	102.550,88
	RTV-ES	386.340,33	79.621,92	24.978,86	-	33.220,77	68.635,64	-	592.797,52	(37.946,28)	554.851,24
	ASPE	-	39.470,69	-	-	6.285,29	199,24	-	45.955,22	-	45.955,22
	DETRAN (1)	1.071.226,25	489.278,61	8.472,27	-	124.231,93	176.199,22	-	1.869.408,28	(77.341,21)	1.792.067,07
	DIO (1)	184.511,33	52.222,24	249.445,57	-	11.232,66	36.371,10	-	533.782,90	37.572,22	571.355,12
	IPAJM (1)	377.195,74	107.536,79	-	-	18.675,14	77.553,42	-	580.961,09	190.286,52	771.247,61
	JUCEES (1)	140.487,61	52.031,75	-	-	23.348,97	22.092,77	-	237.961,10	(34.106,75)	203.854,35
	IPEM (1)	-	61.360,20	-	-	9.300,12	2.193,70	-	72.854,02	-	72.854,02
	PRODEST	801.428,69	54.488,16	-	-	125.930,29	-	-	981.847,14	-	981.847,14
	SUPPIN (1)	923,02	54.651,31	-	-	10.754,11	-	-	66.328,44	11.201,38	77.529,82
	Sub-Total	7.955.580,70	1.739.265,41	3.086.241,81	427.065,88	621.519,99	1.379.688,47	928,60	15.210.290,86	(283.054,79)	14.927.236,07

TOTAL DA DIRETA	72.481.573,22	5.348.281,40	474.534,82	9.172.758,19	2.870.017,36	12.393.474,42	3.281,07	102.743.920,48	42.762.905,76	145.506.826,24
TOTAL DA INDIRETA	7.955.580,70	1.739.265,41	3.086.241,81	427.065,88	621.519,99	1.379.688,47	928,60	15.210.290,86	(283.054,79)	14.927.236,07
TOTAL GERAL	80.437.153,92	7.087.546,81	3.560.776,63	9.599.824,07	3.491.537,35	13.773.162,89	4.209,67	117.954.211,34	42.479.850,97	160.434.062,31

ESTAGIÁRIOS										565.604,76
--------------------	--	--	--	--	--	--	--	--	--	-------------------

Fonte: Relatórios SIARHES - Administração Direta e das Autarquias.

Nota:

(1) - Órgãos sem recursos do Tesouro para pagar pessoal.

DEMONSTRATIVO DA FOLHA DE PAGAMENTO DE APOSENTADORIAS E PENSÕES DO REGIME PRÓPRIO DE PREVIDÊNCIA SOCIAL - RPPS - PODER EXECUTIVO
JANEIRO/2008

Em: R\$ 1,00

	ÓRGÃOS	APOSENTADOS	PENSÕES	IPAJM	FOLHA TOTAL
ADMINISTRAÇÃO DIRETA	AGE	28.558,84	14.743,43	1.828,15	45.130,42
	APE	16.986,16	-	(1.739,36)	15.246,80
	CASA CIVIL	346.934,75	9.073,69	36.340,15	392.348,59
	CASA MILITAR	35.295,35	9.620,63	809,08	45.725,06
	CBMES	450.696,18	45.711,77	22.345,89	518.753,84
	SECT	-	10.120,49	953,02	11.073,51
	DEFENSORIA PÚBLICA	272.116,20	31.059,52	22.700,02	325.875,74
	PGE	503.573,07	185.833,56	100.253,76	789.660,39
	POLÍCIA CIVIL	3.653.195,56	1.242.878,21	203.670,83	5.099.744,60
	POL. MILITAR	11.436.092,77	3.860.210,48	359.843,48	15.656.146,73
	POL. MILITAR -HPM	4.491,01	637,87	-	5.128,88
	SEAG	231.881,34	55.585,97	(13.835,99)	273.631,32
	SEAMA	-	-	-	-
	SECULT	54.648,97	5.759,80	(5.195,40)	55.213,37
	SECOM	8.407,85	965,77	(1.194,62)	8.179,00
	SEDETUR/SEDES	-	3.593,07	-	3.593,07
	SETUR	-	-	-	-
	SEDIT/SETOP	212.308,27	-	28.278,29	240.586,56
	SEDU	20.566.907,47	1.036.400,49	(3.195.792,01)	18.407.515,95
	SEDURB	-	-	-	-
	SEFAZ	7.696.863,37	4.969.772,14	1.618.798,50	14.285.434,01
	SEG	38.560,54	2.053,81	692,61	41.306,96
	SEJUS	406.989,71	16.360,75	33.255,55	456.606,01
	SEP	-	49.051,75	3.563,60	52.615,35
	SEGER	564.178,63	370.812,11	44.017,13	979.007,87
	SESA	1.900.002,98	579.888,19	(132.422,99)	2.347.468,18
	SESP	75.543,01	205.193,64	10.323,66	291.060,31
	SESPORT	480,00	-	-	480,00
	SETADES	67.623,95	4.527,65	(2.828,28)	69.323,32
	VICE GOVERNADORIA	4.023,25	-	(1.427,23)	2.596,02
	Total	48.576.359,23	12.709.854,79	(866.762,16)	60.419.451,86

Em: R\$ 1,00

	ÓRGÃOS	APOSENTADOS	PENSÕES	IPAJM	FOLHA TOTAL
AUTARQUIAS	ADERES	-	-	-	-
	DER/ES	205.099,56	42.454,07	16.391,98	263.945,61
	FAMES	30.995,31	-	338,24	31.333,55
	FAPES	-	-	-	-
	ESESP	-	-	-	-
	IASES	103.272,83	7.099,95	1.313,76	111.686,54
	IEMA	-	-	-	-
	IJSN	70.111,52	1.257,13	2.410,14	73.778,79
	IDAF	112.975,79	13.195,32	(558,22)	125.612,89
	INCAPER	223.252,43	22.428,89	10.041,70	255.723,02
	IOPEs	-	-	-	-
	PROCON	-	-	-	-
	RTV-ES	44.784,08	20.014,64	1.527,04	66.325,76
	ASPE	-	-	-	-
	DETRAN (1)	180.668,28	7.764,63	8.114,66	196.547,57
	DIO (1)	74.916,27	20.010,99	8.444,60	103.371,86
	IPAJM (1)	232.884,79	56.007,16	30.432,05	319.324,00
	JUCEES (1)	-	1.460,04	-	1.460,04
	IPEM (1)	-	-	-	-
	PRODEST	-	-	-	-
	SUPPIN (1)	11.124,40	-	179,78	11.304,18
	Total	1.290.085,26	191.692,82	78.635,73	1.560.413,81

Nota:

(1) - Órgãos sem recursos do Tesouro.

TOTAL FOLHA: APOSENTADOS EFETIVOS E PENSÕES	61.979.865,67
--	----------------------

Fonte: Relatórios SIARHES - Administração Direta e das Autarquias.

DEMONSTRATIVO DA EVOLUÇÃO DE CARGOS EM DESIGNAÇÃO TEMPORÁRIA

ÓRGÃOS		JAN/07	FEV/07	MAR/07	ABR/07	MAI/07	JUN/07	JUL/07	AGO/07	SET/07	OUT/07	NOV/07	DEZ/07	JAN/08 (1)
S E D U	Adm	33	1.417	2.199	2.387	2.660	2.750	2.779	2.806	2.869	2.924	2.983	2.989	2.978
	Mag	1.143	924	6.672	9.382	10.380	10.629	10.881	9.609	10.957	11.298	11.378	11.431	808
SEJUS		257	252	241	190	325	338	317	292	302	297	338	338	331
SESA (IESP)		-	-	-	-	-	-	-	-	2.932	2.893	2.949	2.969	2.954
SUB TOTAL		1.433	2.593	9.112	11.959	13.365	13.717	13.977	12.707	17.060	17.412	17.648	17.727	7.071
FAMES		-	-	33	65	70	70	68	67	68	68	68	67	-
IASES (ICAES)		273	252	298	277	239	230	249	240	240	236	236	234	231
IEMA		107	110	120	121	120	122	117	115	117	115	121	113	53
IESP (2)		2.883	2.855	2.897	2.899	2.807	2.881	2.851	2.859	-	-	-	-	-
IDAF		240	203	213	211	207	206	204	206	207	210	210	208	174
SUB TOTAL		3.503	3.420	3.561	3.573	3.443	3.509	3.489	3.487	632	629	635	622	458
TOTAL		4.936	6.013	12.673	15.532	16.808	17.226	17.466	16.194	17.692	18.041	18.283	18.349	7.529

Fonte: Relatórios SIARHES - Administração Direta e das Autarquias.

Nota: (1) - A redução observada deve-se ao encerramento dos contratos de professores em designação temporária tanto na SEDU quanto na FAMES.

(2) - A autarquia IESP foi extinta em 27/07/2007, com a edição da L.C. nº 407/07 e seus dados foram incorporados à Secretaria de Estado da Saúde, a partir do mês de set./07.

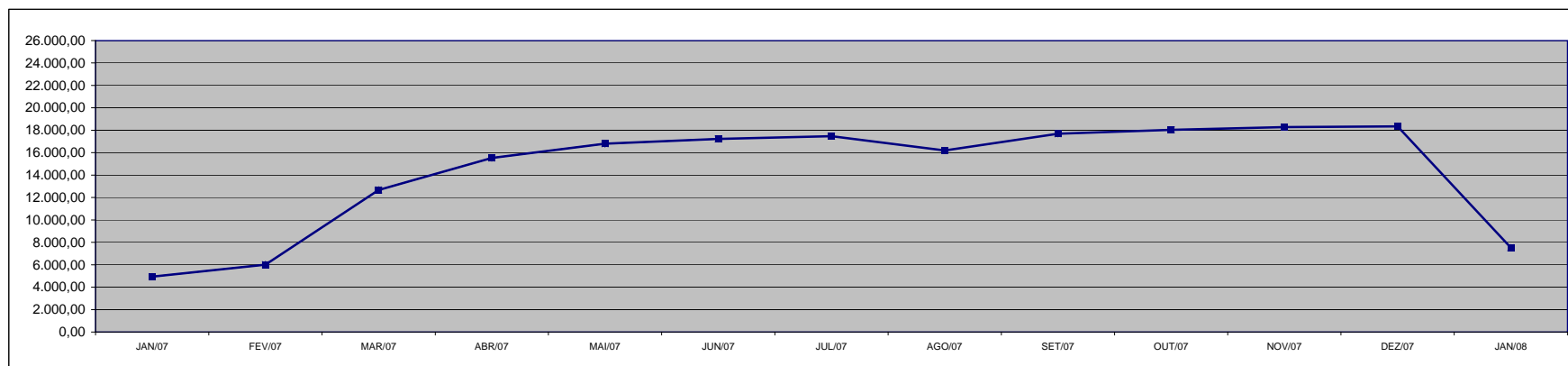

DEMONSTRATIVO DA EVOLUÇÃO DO VALOR DA FOLHA DE PAGAMENTO DOS SERVIDORES EM DESIGNAÇÃO TEMPORÁRIA

Em R\$ 1.000,00

ÓRGÃOS		JAN/07	FEV/07	MAR/07	ABR/07	MAI/07	JUN/07	JUL/07	AGO/07	SET/07	OUT/07	NOV/07	DEZ/07	JAN/08
S E D U	(1) Adm	38,06	1.053,86	1.547,59	1.387,12	1.677,25	1.734,65	1.702,35	1.853,28	1.803,01	1.826,58	1.859,79	6.003,29	1.820,77
	Mag	1.097,87	779,11	7.644,03	9.475,17	8.274,24	7.981,63	7.853,44	6.756,48	8.748,79	14.606,55	14.341,69	40.865,50	1.423,19
SEJUS		282,21	269,97	268,01	251,08	358,73	524,70	440,03	361,52	630,31	345,75	727,59	910,54	385,00
SESA (IESP)		-	-	-	-	-	-	-	-	5.866,49	5.941,03	8.222,66	16.965,97	7.399,46
SUB TOTAL		1.418,14	2.102,93	9.459,62	11.113,37	10.310,22	10.240,98	9.995,82	8.971,28	17.048,61	22.719,91	25.151,73	64.745,29	11.028,42
FAMES		-	-	38,66	83,01	81,00	82,05	80,26	84,14	83,71	84,09	83,07	277,33	-
IASES (ICAES)		324,02	264,77	248,63	287,15	259,64	244,17	267,70	245,64	372,53	242,32	247,08	803,60	237,50
IEMA		135,78	140,52	160,27	164,35	158,31	244,38	172,06	172,36	172,96	169,74	180,37	349,35	38,22
IESP (2)		5.065,16	4.985,50	5.306,40	6.789,92	5.337,69	5.746,28	5.339,93	5.475,05	-	-	-	-	-
IDAF		238,54	195,79	215,74	211,84	199,10	208,85	202,22	194,20	196,85	193,41	198,32	568,04	231,40
SUB TOTAL		5.763,50	5.586,57	5.969,71	7.536,28	6.035,75	6.525,73	6.062,16	6.171,39	826,04	689,56	708,84	1.998,32	507,12
TOTAL		7.181,64	7.689,50	15.429,33	18.649,66	16.345,96	16.766,71	16.057,98	15.142,67	17.874,65	23.409,47	25.860,57	66.743,61	11.535,54

Fonte: Relatórios SIARHES - Administração Direta e das Autarquias.

Notas: (1) - O decréscimo da folha de jan/08 da SEDU deve-se à não concessão do abono e ao encerramento dos contratos dos professores temporários.

(2) - A autarquia IESP foi extinta em 27/07/2007, com a edição da L.C. nº 407/07 e seus dados foram incorporados à Secretaria de Estado da Saúde, a partir do mês de set./07.

Observação: Nestes valores de folha de pagamento estão incluídos encargos sociais patronais.

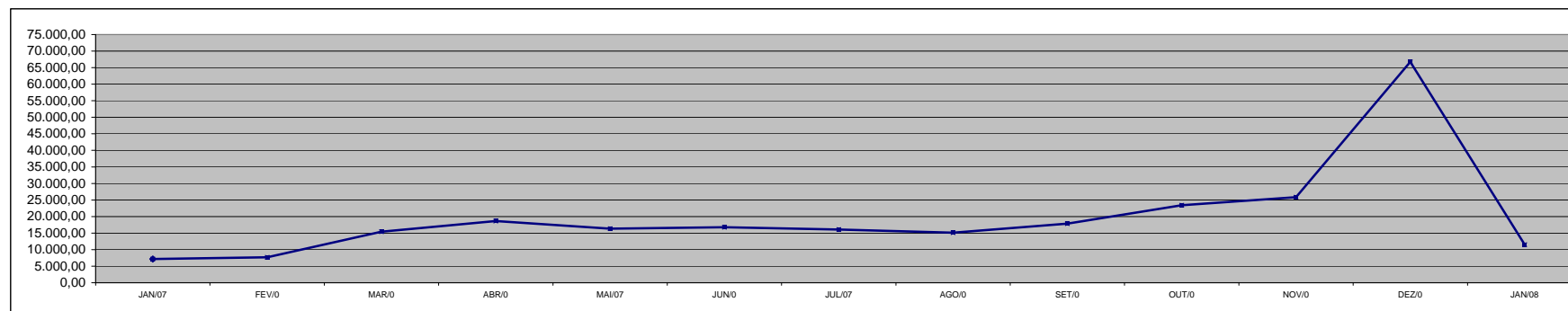

**DEMONSTRATIVO DOS GASTOS COM ESCALA ESPECIAL
POLÍCIAS CIVIL, MILITAR E CORPO DE BOMBEIROS**

Em R\$ 1,00

Órgãos	dez/06		jan/07		fev/07		mar/07		abr/07		mai/07		jun/07	
	Nº Serv.	Valor R\$	Nº Serv.	Valor R\$	Nº Serv.	Valor R\$	Nº Serv.	Valor R\$	Nº Serv.	Valor R\$	Nº Serv.	Valor R\$	Nº Serv.	Valor R\$
Corpo de Bombeiro	613	349.943,70	611	349.289,12	610	346.434,13	691	356.027,17	730	405.422,70	722	397.382,47	728	397.615,00
Polícia Civil	1.582	1.809.183,43	1.604	1.787.813,04	1.564	1.769.673,27	1.567	1.780.249,29	1.572	1.851.365,47	1.563	1.839.695,65	1.660	1.992.638,94
Polícia Militar	6.809	3.335.564,98	6.800	3.425.443,67	6.754	3.366.862,68	6.757	3.355.514,14	6.683	3.448.883,31	6.696	3.472.400,01	6.668	3.434.187,73
Total	9.004	5.494.692,11	9.015	5.562.545,83	8.928	5.482.970,08	9.015	5.491.790,60	8.985	5.705.671,48	8.981	5.709.478,13	9.056	5.824.441,67

Em R\$ 1,00

Órgãos	jul/07		ago/07		set/07		out/07		nov/07		dez/07		jan/08	
	Nº Serv.	Valor R\$	Nº Serv.	Valor R\$	Nº Serv.	Valor R\$	Nº Serv.	Valor R\$	Nº Serv.	Valor R\$	Nº Serv.	Valor R\$	Nº Serv.	Valor R\$
Corpo de Bombeiro	722	411.675,94	718	403.718,50	713	405.818,09	723	410.462,01	724	408.890,07	718	403.374,68	722	405.702,74
Polícia Civil	1.646	1.930.122,19	1.650	1.946.945,38	1.646	1.930.050,10	1.633	2.024.782,12	1.635	1.923.058,04	1.635	1.919.634,25	1.626	1.906.402,02
Polícia Militar	6.623	3.409.587,45	6.582	3.400.664,17	6.565	3.386.632,53	6.544	3.363.504,54	6.518	3.367.682,36	6.499	3.540.463,32	6.495	3.508.996,75
Total	8.991	5.751.385,58	8.950	5.751.328,05	8.924	5.722.500,72	8.900	5.798.748,67	8.877	5.699.630,47	8.852	5.863.472,25	8.843	5.821.101,51

Fonte: Relatórios SIARHES - Administração Direta

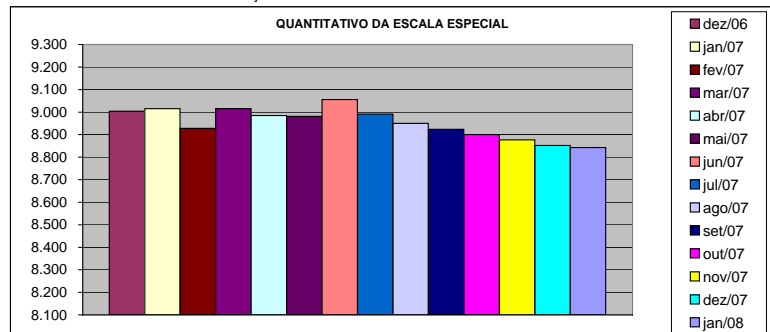

DEMONSTRATIVO DO CUSTO DO AUXÍLIO ALIMENTAÇÃO PAGO EM FOLHA

Em R\$ 1,00

Especificação	dez/06		jan/07		fev/07		mar/07		abr/07		mai/07		jun/07	
	Nº Serv.	Valor	Nº Serv.	Valor	Nº Serv.	Valor	Nº Serv.	Valor	Nº Serv.	Valor	Nº Serv.	Valor	Nº Serv.	Valor
Adm. Direta	35.050	4.510.456,42	25.148	3.564.260,45	26.057	3.762.199,78	31.142	4.695.121,79	33.670	4.788.483,77	34.366	4.710.099,84	34.838	4.671.605,25
Civil	27.187	3.127.075,88	17.303	2.184.487,91	18.286	2.396.516,01	23.388	3.331.772,99	25.957	3.432.504,95	26.689	3.359.755,55	27.190	3.325.646,72
Militar	7.863	1.383.380,54	7.845	1.379.772,54	7.771	1.365.683,77	7.754	1.363.348,80	7.713	1.355.978,82	7.677	1.350.344,29	7.648	1.345.958,53
Adm. Indireta	11.351	1.862.364,09	10.689	1.727.318,53	11.200	1.816.738,59	11.230	1.838.413,82	11.303	1.817.408,28	11.070	1.819.229,47	11.227	1.867.475,95
Total Geral	46.401	6.372.820,51	35.837	5.291.578,98	37.257	5.578.938,37	42.372	6.533.535,61	44.973	6.605.892,05	45.436	6.529.329,31	46.065	6.539.081,20

Em R\$ 1,00

Especificação	jul/07		ago/07		set/07		out/07		nov/07		dez/07		jan/08	
	Nº Serv.	Valor	Nº Serv.	Valor	Nº Serv.	Valor	Nº Serv.	Valor	Nº Serv.	Valor	Nº Serv.	Valor	Nº Serv.	Valor
Adm. Direta	35.137	4.601.720,59	33.946	4.529.395,60	44.525	6.275.925,75	44.545	6.147.766,16	44.313	6.129.625,06	44.393	5.964.708,48	36.250	5.351.358,50
Civil	27.547	3.266.317,67	26.374	3.197.896,94	36.670	4.865.466,62	36.704	4.768.834,22	36.507	4.747.720,19	36.595	4.592.703,41	28.478	3.983.001,04
Militar	7.590	1.335.402,92	7.572	1.331.498,66	7.855	1.410.459,13	7.841	1.378.931,94	7.806	1.381.904,87	7.798	1.372.005,07	7.772	1.368.357,46
Adm. Indireta	11.079	1.810.300,38	11.089	1.821.731,75	2.148	360.931,34	2.135	358.508,97	2.147	358.810,92	2.128	357.298,71	2.524	426.898,68
Total Geral	46.216	6.412.020,97	45.035	6.351.127,35	46.673	6.636.857,09	46.680	6.506.275,13	46.460	6.488.435,98	46.521	6.322.007,19	38.774	5.778.257,18

Fonte: Relatórios SIARHES - Administração Direta e das Autarquias (inclui pagamentos retroativos).

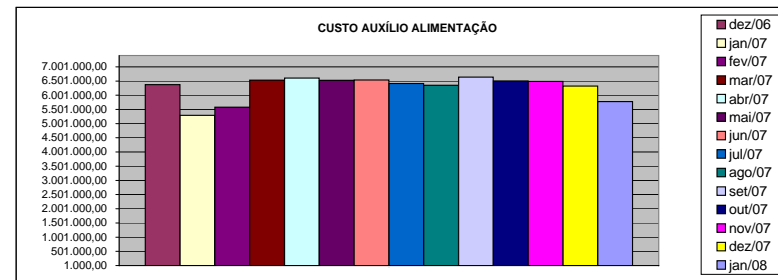
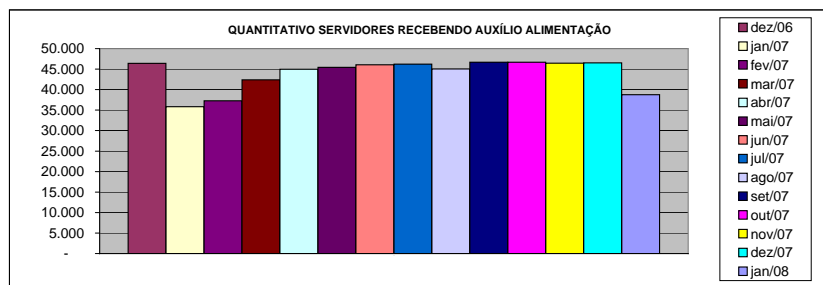

DEMONSTRATIVO DO QUANTITATIVO E DOS GASTOS COM ESTAGIÁRIOS - ADM. DIRETA

Em R\$ 1,00

Órgãos	dez/06		jan/07		fev/07		mar/07		abr/07		mai/07		jun/07	
	Quant.	Valor	Quant.	Valor	Quant.	Valor	Quant.	Valor	Quant.	Valor	Quant.	Valor	Quant.	Valor
AGE	12	3.500,00	8	2.240,00	8	2.240,00	9	2.212,00	9	3.044,00	9	2.847,47	9	2.736,00
Casa Civil	10	2.800,00	9	2.520,00	9	2.520,00	9	2.520,00	9	2.736,00	9	2.736,00	10	2.857,60
Casa Militar	10	2.800,00	9	2.445,33	10	3.024,00	10	2.800,00	10	3.040,00	10	3.040,00	10	3.040,00
PGE	43	11.862,67	38	10.462,67	36	10.080,00	42	11.284,00	45	13.406,42	45	13.680,00	44	13.376,00
SEAG	10	2.800,00	9	2.520,00	9	2.296,00	10	3.005,33	10	2.746,13	8	2.432,00	9	2.877,87
SEAMA	25	7.205,33	20	5.600,00	23	6.897,33	24	6.962,67	24	7.380,00	24	7.296,00	24	7.296,00
SECES/SECULT	34	9.622,67	31	8.913,33	33	9.734,67	35	10.080,00	31	9.383,48	35	10.163,73	33	10.285,33
SEPLOG/SEGER	35	9.566,67	24	8.822,67	30	8.334,68	32	8.950,67	34	10.225,07	32	9.616,53	33	10.092,80
SECOM	11	3.360,00	12	3.360,00	11	3.080,00	10	2.706,67	8	2.432,00	10	3.192,00	11	3.648,00
SEDU	520	169.540,01	303	128.753,38	347	129.042,67	458	199.612,08	608	277.896,07	665	258.245,60	680	249.254,11
SEDURB	-	-	-	-	-	-	-	-	-	-	-	-	-	-
SEFA	100	27.113,33	96	26.506,65	93	27.878,67	95	27.384,00	101	32.635,46	141	44.712,52	137	42.519,47
SEG	17	4.760,00	10	2.856,00	15	5.067,99	17	4.974,67	17	4.955,20	19	5.532,80	19	5.776,00
SEJUS	47	13.402,67	40	12.105,33	46	13.878,67	49	14.644,00	50	15.612,53	49	15.386,67	46	15.220,27
SEP	19	5.320,00	16	4.480,00	17	4.517,33	16	5.264,00	17	4.921,07	16	4.803,20	20	6.495,47
SETAS/SETADES	50	14.252,00	35	10.313,33	35	9.352,00	41	12.226,66	46	14.769,86	46	13.730,66	47	15.321,60
SEDETUR/SEDES	20	6.160,00	13	3.490,67	14	3.976,00	12	3.360,00	12	3.467,73	14	4.468,80	15	4.661,33
SETUR	-	-	-	-	-	-	-	-	-	-	-	-	-	-
SEDIT/SETOP	2	560,00	1	280,00	1	280,00	1	280,00	1	304,00	3	1.499,74	3	912,00
COECT/SECT	4	1.120,00	4	1.064,00	4	1.120,00	4	1.120,00	4	1.033,60	4	1.155,20	4	1.216,00
SESA	94	26.320,00	65	17.966,66	83	22.259,94	91	26.245,33	95	29.768,54	93	28.403,72	94	29.528,53
SESP	37	10.360,00	23	5.973,34	19	5.310,67	24	6.720,00	27	8.859,74	27	8.208,00	26	7.904,00
SESPORT	26	7.280,00	23	6.440,00	19	5.516,00	31	11.265,35	31	9.713,33	36	10.721,06	40	12.413,33
APE	9	2.520,00	15	4.302,66	16	4.442,68	16	4.480,00	16	4.560,00	15	4.560,00	15	4.529,60
Defensoria Pública	34	9.566,66	38	10.378,67	36	10.182,67	35	9.398,66	34	10.504,00	35	10.569,06	36	10.873,07
Polícia Civil	74	21.000,00	31	8.512,00	70	19.478,68	76	22.371,99	76	23.104,00	75	22.800,00	75	22.749,33
Polícia Militar	17	8.925,00	17	8.925,00	17	8.925,00	17	8.925,00	17	8.925,00	17	8.925,00	17	8.925,00
Polícia Militar - Residentes	149	41.486,67	150	41.944,00	150	41.458,67	150	42.205,33	149	45.225,09	150	45.579,73	150	45.569,60
CBMES	38	10.388,00	35	9.800,00	36	10.938,67	40	11.414,67	40	12.318,67	41	12.160,01	41	11.916,78
Vice-Governadoria	-	-	-	-	-	-	-	-	-	-	-	-	-	-
TOTAL DA DIRETA	1.447	433.591,68	1.075	348.975,69	1.187	371.832,99	1.354	462.413,08	1.521	562.966,99	1.628	556.465,50	1.648	551.995,09

Em R\$ 1,00

Órgãos	jul/07		ago/07		set/07		out/07		nov/07		dez/07		jan/08	
	Quant.	Valor	Quant.	Valor	Quant.	Valor	Quant.	Valor	Quant.	Valor	Quant.	Valor	Quant.	Valor
AGE	10	3.029,87	11	3.435,20	9	2.715,73	10	3.110,93	10	2.999,47	11	3.394,67	9	2.736,00
Casa Civil	9	2.736,00	9	2.736,00	10	3.090,67	10	3.040,00	10	2.958,93	10	3.040,00	7	2.128,00
Casa Militar	10	3.040,00	10	3.040,00	10	3.040,00	9	2.736,00	9	2.736,00	9	2.736,00	6	1.236,26
PGE	45	13.680,00	45	13.680,00	49	14.754,11	56	16.699,73	55	16.253,87	58	17.307,75	60	18.027,20
SEAG	10	3.202,13	10	3.050,13	10	3.050,13	10	3.040,00	10	3.040,00	10	3.040,00	10	3.040,00
SEAMA	25	7.731,73	25	7.812,80	24	7.377,07	25	7.589,86	24	7.296,00	24	7.600,00	-	-
SECES/SECULT	33	9.819,20	30	8.846,40	29	9.089,60	31	9.758,40	32	9.950,93	32	9.728,00	30	9.120,00
SEPLOG/SEGER	35	10.437,34	35	10.295,46	32	9.697,60	32	9.728,00	35	10.528,53	35	10.629,87	32	9.292,28
SECOM	11	3.344,00	12	3.759,46	11	3.323,73	11	3.323,73	12	3.597,33	12	3.769,60	12	3.921,60
SEDU	736	255.333,08	734	259.821,03	767	269.458,94	352	141.018,91	555	245.827,19	669	281.483,73	370	187.233,61
SEDURB	-	-	-	-	-	-	3	912,00	3	912,00	3	912,00	5	1.894,93
SEFAZ	135	40.776,54	130	40.209,07	126	38.820,80	136	41.242,67	134	41.374,41	133	40.158,41	134	37.432,56
SEG	19	5.776,00	18	5.472,00	17	4.894,40	17	4.995,74	18	5.259,20	18	5.583,47	16	4.864,00
SEJUS	50	15.433,06	51	15.676,27	52	15.564,80	51	16.172,80	47	14.531,20	47	14.115,74	39	12.717,34
SEP	21	6.069,87	19	5.715,20	20	6.262,40	20	6.080,00	20	5.826,67	19	5.492,27	15	4.195,20
SETAS/SETADES	49	15.118,94	44	13.588,80	47	14.804,79	47	15.007,47	51	16.152,53	48	15.321,60	26	7.904,00
SEDETUR/SEDES	13	4.549,87	14	4.256,00	15	4.468,80	16	4.864,00	16	4.864,00	16	4.864,00	10	3.040,00
SETUR	8	2.148,27	8	2.573,87	8	2.553,60	8	2.432,00	9	3.181,87	9	2.786,67	9	2.958,93
SEDIT/SETOP	3	912,00	2	608,00	2	608,00	4	4.134,38	9	2.888,00	9	2.472,53	6	1.824,00
COECT/SECT	4	1.216,00	4	1.216,00	4	1.216,00	4	1.216,00	4	1.216,00	4	1.205,87	4	1.216,00
SESA	97	29.498,14	95	28.839,46	124	37.918,93	126	37.989,86	118	36.510,39	125	38.810,66	115	36.105,06
SESP	27	8.603,19	26	8.066,13	29	9.261,87	33	10.113,07	36	10.822,39	41	12.413,35	33	9.819,20
SESPORT	46	14.156,27	45	13.680,00	48	15.453,34	45	13.680,00	62	21.371,23	64	20.286,93	48	14.592,00
APE	13	3.952,00	13	3.952,00	13	3.952,00	16	4.326,92	15	4.296,53	15	4.671,47	13	3.952,00
Defensoria Pública	36	10.741,34	35	10.640,00	35	10.619,73	35	10.447,47	40	12.778,13	44	14.024,53	41	12.747,74
Polícia Civil	75	22.800,00	75	22.800,00	72	21.888,00	73	21.837,33	73	21.736,01	73	22.344,01	41	12.464,00
Polícia Militar	17	8.925,00	17	8.925,00	17	8.925,00	18	10.680,00	17	11.940,00	17	9.690,00	16	9.120,00
Polícia Militar - Residentes	150	45.600,00	150	45.559,47	150	45.579,73	150	45.377,07	148	44.941,33	150	45.306,15	150	46.078,80
CBMES	43	13.821,88	39	12.119,47	39	11.856,00	40	12.271,47	39	12.028,27	38	11.552,00	39	12.342,40
Vice-Governadoria	-	-	-	-	-	-	-	-	3	1.317,34	3	912,00	3	912,00
TOTAL DA DIRETA	1.730	562.451,72	1.706	560.373,22	1.769	580.245,77	1.392	463.825,81	1.614	579.135,75	1.746	615.653,28	1.299	472.915,11

Fonte: Relatórios SIARHES - Administração Direta e das Autarquias.

DEMONSTRATIVO DO QUANTITATIVO E DOS GASTOS COM ESTAGIÁRIOS - AUTARQUIAS

Em R\$ 1,00

Órgãos	dez/06		jan/07		fev/07		mar/07		abr/07		mai/07		jun/07	
	Quant.	Valor	Quant.	Valor	Quant.	Valor	Quant.	Valor	Quant.	Valor	Quant.	Valor	Quant.	Valor
ADERES	-	-	-	-	-	-	-	-	3	912,00	3	912,00	3	912,00
ASPE	1	280,00	2	690,67	2	560,00	2	560,00	1	304,00	2	749,87	2	608,00
DERTES/DER	24	6.048,00	10	2.800,00	18	4.545,32	18	5.208,00	20	5.988,80	21	6.191,46	23	7.144,00
DETRAN	42	12.366,62	42	12.366,62	35	9.800,00	37	10.098,66	38	11.804,00	37	11.410,14	37	11.258,13
DIO	5	1.400,00	2	560,00	2	560,00	3	793,33	5	1.440,27	4	1.216,00	4	1.216,00
FAMES	14	4.000,00	-	-	1	233,33	3	737,33	3	912,00	3	908,00	8	2.408,00
FAPES	3	877,33	3	840,00	2	560,00	6	2.100,00	4	1.043,46	2	608,00	6	2.412,27
ESESP	7	1.960,00	5	1.400,00	6	1.680,00	6	1.680,00	7	1.661,59	5	1.520,00	4	1.216,00
ICAES	17	4.760,00	11	3.005,33	12	3.500,00	15	4.610,67	18	5.882,66	18	5.472,00	19	5.796,27
IDAF	9	2.520,00	5	1.400,00	6	1.689,33	6	1.932,00	8	2.618,67	9	2.725,87	9	2.736,00
IEMA	33	9.146,67	22	5.945,33	26	8.008,00	29	8.138,67	36	11.670,68	36	10.944,00	35	10.406,93
IESP	41	11.713,33	32	8.960,00	40	12.702,66	39	10.920,00	37	11.405,87	37	11.248,00	38	11.187,20
IESP - Residentes	41	99.973,17	41	79.473,17	42	83.459,48	59	124.897,01	42	107.271,98	41	96.392,70	41	94.001,35
INCAPER	9	2.520,00	6	1.624,00	6	1.680,00	7	1.960,00	7	2.117,87	8	2.432,00	8	2.432,00
IOPEs	-	-	-	-	-	-	-	-	-	-	-	-	-	-
IPAJM	24	6.738,66	24	6.757,33	28	7.475,99	27	7.537,59	25	7.537,59	24	7.351,98	26	7.782,40
IPES/USN	18	5.040,00	13	3.640,00	13	3.500,00	11	2.837,33	11	3.455,20	11	3.181,87	10	3.040,00
IPEM	6	2.055,00	5	1.860,00	4	1.470,00	3	1.170,00	2	780,00	2	780,00	3	1.222,00
PROCON	21	5.880,00	21	6.010,67	23	5.982,66	23	6.654,67	20	5.968,53	24	6.313,05	20	6.080,00
ITI/PRODEST	19	3.882,51	17	3.859,27	18	4.134,66	19	4.078,67	16	3.640,00	17	3.565,33	22	4.708,67
JUCEES	36	10.137,60	39	9.878,10	37	9.617,34	38	10.266,67	43	12.786,64	38	11.146,75	40	11.821,55
RTV-ES	35	9.407,88	33	9.081,33	32	8.960,00	34	9.520,00	33	10.032,00	35	10.721,07	34	10.295,47
SUPPIN	6	1.633,33	5	1.148,00	5	1.362,67	5	1.372,00	5	1.520,00	6	1.773,33	6	1.824,00
TOTAL DA INDIRETA	411	202.340,10	338	161.299,82	358	171.481,44	390	217.085,67	384	210.753,81	383	197.563,42	398	200.508,24

Em R\$ 1,00

Órgãos	jul/07		ago/07		set/07		out/07		nov/07		dez/07		jan/08	
	Quant.	Valor	Quant.	Valor	Quant.	Valor	Quant.	Valor	Quant.	Valor	Quant.	Valor	Quant.	Valor
ADERES	3	912,00	2	608,00	4	1.256,53	3	912,00	3	912,00	3	912,00	1	304,00
ASPE	2	537,07	2	608,00	2	608,00	2	608,00	2	608,00	1	304,00	1	304,00
DERTES/DER	22	6.748,80	23	7.012,27	24	7.255,47	25	7.640,53	23	6.992,00	23	6.900,80	18	6.119,80
DETRAN	35	10.589,33	35	10.642,93	44	11.714,12	40	12.251,20	43	12.474,13	40	12.160,00	40	12.312,00
DIO	5	1.520,00	5	1.317,33	5	1.428,80	5	1.520,00	5	1.520,00	5	1.520,00	4	1.216,00
FAMES	10	3.066,66	12	4.536,00	13	3.899,73	13	3.920,00	14	3.778,14	12	3.616,00	3	912,00
FAPES	9	2.644,80	7	2.128,00	8	2.128,00	10	3.090,67	10	3.040,00	10	2.756,27	8	2.432,00
ESESP	4	1.064,00	3	912,00	3	912,00	3	912,00	3	932,27	3	912,00	3	912,00
ICAES/IASES	18	5.390,93	18	5.350,40	20	6.201,59	17	5.168,00	18	5.542,93	17	5.168,00	11	3.364,27
IDAF	9	2.898,13	9	2.736,00	7	2.128,00	8	2.502,93	7	2.026,67	9	2.857,60	10	3.252,80
IEMA	36	10.538,67	39	12.180,26	38	11.318,94	35	10.710,93	37	11.359,47	30	8.917,33	29	8.106,66
IESP	36	10.944,00	38	11.947,20	-	-	-	-	-	-	-	-	-	-
IESP - Residentes	40	93.987,09	40	93.989,57	-	-	-	-	-	-	-	-	-	-
INCAPER	8	2.432,00	8	2.097,60	6	2.016,53	8	2.786,66	9	2.837,33	9	2.594,13	9	2.736,00
IOPEs	-	-	-	-	15	3.840,54	16	4.934,93	17	5.127,47	18	5.461,87	17	5.168,00
IPAJM	27	8.339,73	27	8.258,65	27	8.289,05	27	8.208,00	27	8.248,51	27	8.309,33	25	7.448,00
IPES/USN	11	3.202,13	12	3.425,06	15	4.337,06	16	4.671,46	16	4.718,67	15	4.560,00	11	2.847,46
IPEM	6	2.089,00	7	2.407,00	8	2.810,00	8	2.486,00	8	2.184,00	7	2.112,00	7	2.835,00
PROCON	22	6.302,94	21	6.384,00	22	6.444,80	20	6.080,00	20	6.080,00	19	5.897,60	15	4.590,40
ITI/PRODEST	23	4.918,67	23	5.045,60	22	4.816,00	23	4.900,00	20	4.480,00	22	4.619,99	20	4.172,00
JUCEES	50	13.558,99	50	13.541,49	47	14.025,25	45	13.376,00	45	13.374,99	48	14.457,87	44	12.763,94
RTV-ES	34	10.143,47	32	9.728,00	34	10.011,74	33	9.920,53	36	10.822,41	35	10.346,13	32	9.545,59
SUPPIN	6	1.824,00	6	1.824,00	6	1.824,00	6	1.824,00	6	1.601,06	5	1.520,00	5	1.347,73
TOTAL DA INDIRETA	416	203.652,41	419	206.679,36	370	107.266,15	363	108.423,84	369	108.660,05	358	105.902,92	313	92.689,65

Fonte: Relatórios SIARHES - Administração Direta e das Autarquias.

	dez/06		jan/08		fev/08		mar/08		abr/08		mai/08		jun/08	
TOTAL GERAL	1.858	635.931,78	1.413	510.275,51	1.545	543.314,43	1.744	679.498,75	1.905	773.720,80	2.011	754.028,92	2.046	752.503,33
	jul/08		ago/08		set/08		out/08		nov/08		dez/08		jan/09	
TOTAL GERAL	2.146	766.104,13	2.125	767.052,58	2.139	687.511,92	1.755	572.249,65	1.983	687.795,80	2.104	721.556,20	1.612	565.604,76

**DEMONSTRATIVO DO QUANTITATIVO E DA EVOLUÇÃO DOS GASTOS COM PESSOAL DO PODER EXECUTIVO
NAS ÁREAS DE EDUCAÇÃO, SAÚDE, SEGURANÇA PÚBLICA E OUTROS
JANEIRO 2008**

Demonstrativo do Número de Servidores

ESPECIFICAÇÃO	DADOS MÊS JAN/08	%	MÉDIA MENSAL FEV./07 A JAN./08	%
1 - ATIVOS/COMPL. APOSENTADORIA	42.658	62,94	50.508	67,13
EDUCAÇÃO (1)	14.507	34,01	22.386	44,32
SAÚDE (2)	10.546	24,72	10.592	20,97
SEGURANÇA (3)	10.779	25,27	10.653	21,09
OUTROS ATIV. TÉCNICAS (4)	3.707	8,69	3.811	7,55
OUTROS PLANEJ./APOIO ADM. (5)	3.119	7,31	3.066	6,07
2 - INATIVOS/RPPS	25.118	37,06	24.735	32,87
TOTAL	67.776	100,00	75.242	100,00

Fonte: Relatórios SIARHES - Administração Direta e das Autarquias.

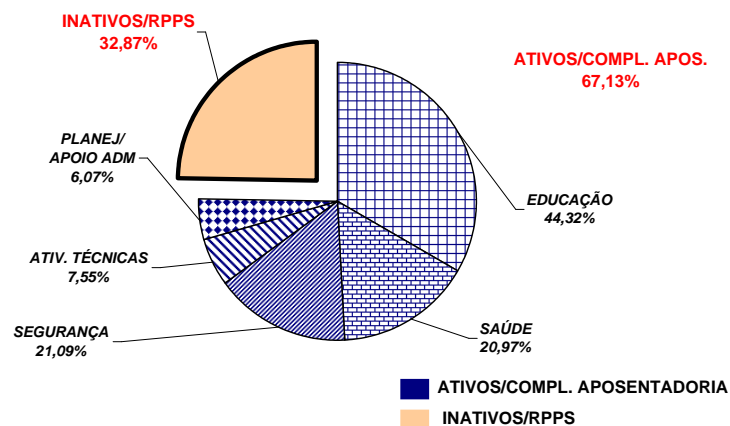

Demonstrativo dos Gastos

ESPECIFICAÇÃO	DADOS MÊS JAN/08	%	MÉDIA MENSAL FEV./07 A JAN./08	%
1 - ATIVOS/COMPL. APOSENTADORIA	117.954,21	65,55	124.276,68	64,37
EDUCAÇÃO (1)	26.155,73	22,17	35.929,96	28,91
SAÚDE (2)	26.060,16	22,09	25.447,81	20,48
SEGURANÇA (3)	36.910,68	31,29	36.497,05	29,37
OUTROS ATIV. TÉCNICAS (4)	12.255,45	10,39	11.142,25	8,97
OUTROS PLANEJ./APOIO ADM. (5)	16.572,19	14,05	15.259,62	12,28
2 - INATIVOS/RPPS	61.979,87	34,45	68.775,04	35,63
TOTAL	179.934,08	100,00	193.051,72	100,00

Fonte: Relatórios SIARHES - Administração Direta e das Autarquias.

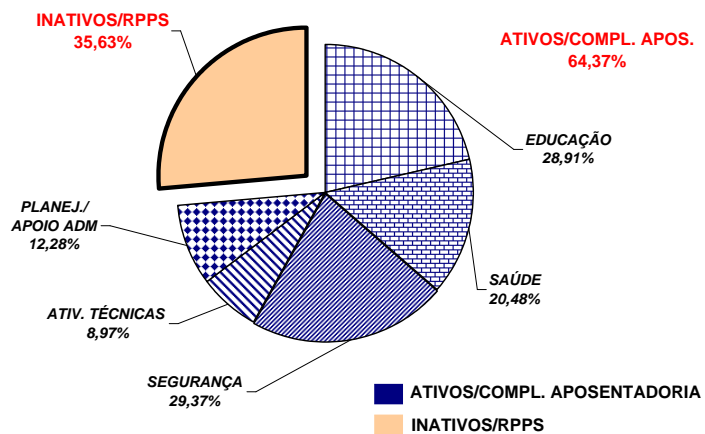

Notas:

(1) - Inclui SEDU CLT/Estatutário/DTA e DTM.

(2) - Inclui SESA - Efetivos, Comissionados e Contratados Temporários e HPM (servidores civis)

(3) - Inclui PM/PC - Administrativos e Policiais; CBMES; SESP; SEJUS e IASES

(4) - Inclui SEAG; SEAMA; SECULT; SETADES; SEDES;SETUR; SEDURB; SETOP; SESPORT; ADERES; DER/ES; FAMES; ESESP; IEMA; IDAF; INCAPER, IOPES e DETRAN.

(5) - Inclui AGE; APE; ASPE; SEG; Casa Civil; Vice Governadoria; Casa Militar; SECT; Defensoria Pública; PGE; SEP; SEGER; Previdência Complementar; Pensões Especiais; SECOM; SEFAZ; FAPES; IJSN;

RTV-ES; DIO; IPAJM; PROCON; PRODEST; IPEM; JUCEES e SUPPIN

**REMUNERAÇÃO MÉDIA DOS SERVIDORES DA ADMINISTRAÇÃO DIRETA
DO PODER EXECUTIVO - JANEIRO/2008 (1)**

CATEGORIA	MÉDIA ATIVOS	MÉDIA INATIVOS
AGENTE DE SEGURANÇA PENITENCIÁRIO	1.806,38	954,00
AUDITORES	6.069,31	5.562,08
CONSULTORES	9.058,03	10.141,03
DEFENSORES PÚBLICOS	5.584,00	6.016,56
AUDITOR FISCAL DA RECEITA ESTADUAL	9.648,63	9.408,52
AUXILIAR FAZENDÁRIO	2.322,29	-
MAGISTÉRIO	1.299,42	1.384,91
QUADRO PERMANENTE (2)	1.452,50	1.173,19
QUADRO COMISSIONADO (3)	1.663,37	1.695,40
PENSIONISTAS - PENSÕES ESPECIAIS	-	992,41
PROCURADORES	12.100,78	12.904,18

Notas:

(1) - Na remuneração estão incluídos: valores de Gratificações do Cargo; Gratificações de Funções; Escala Especial e Vantagens Pessoais. Não estão incluídos: 13º, abono férias, diferenças retroativas, auxílio alimentação, salário família, auxílio transporte e valores acima do teto constitucional.

(2) - A partir do mês de set./07, os dados dos servidores do IESP passaram a ser tabulados junto ao "Quadro Permanente", alterando a média remuneratória dessa categoria.

(3) - No quadro comissionado estão incluídos subsídios do Governador, Vice-Governador, Secretários de Estado e equivalentes.

REMUNERAÇÃO MÉDIA DOS POLICIAIS CIVIS E MILITARES DO ES
JANEIRO/2008

CARGOS/GRADUAÇÃO/POSTO	MÉDIA ATIVOS	MÉDIA INATIVOS
POLÍCIA CIVIL	4.900,92	4.633,45
Delegado de Polícia Especial	10.053,14	11.230,91
3ª	10.215,97	9.644,66
2ª	9.220,86	8.049,02
1ª/Substituto	7.551,08	6.846,93
Médico Legista, Perito Bioquímico Toxicologista, Perito Criminal, Perito Criminal Especial, Assistente Social, Psicólogo	4.456,62	4.139,74
Escrivão de Polícia Investigador de Polícia	4.705,48	4.028,97
Perito Papiloscópico Perito Telecomunicação	4.623,46	4.319,56
Fotógrafo Criminalístico Aux. Perícia Med. Legal	3.506,95	2.784,14
Agente Polícia Civil	3.853,47	2.722,04
POLÍCIA MILITAR	2.227,45	3.554,88
Coronel	8.911,95	10.873,17
Tenente Coronel	7.310,87	6.656,02
Major	6.520,60	5.395,42
Capitão	5.594,62	6.643,52
1º Tenente	5.042,04	4.823,82
2º Tenente	4.726,85	4.722,54
Asp. A Oficial	3.612,15	-
Aluno Oficial	1.553,01	-
Subtenente	4.475,41	4.079,77
1º Sargento	3.907,09	3.606,50
2º Sargento	3.438,72	3.201,14
3º Sargento	3.157,54	2.801,44
Cabo	1.991,06	2.060,32
Soldado Classe "C"	1.350,31	1.125,19
Soldado Classe "B"	1.272,90	(1) 695,43
Soldado Classe "A"	1.016,78	822,03
Aluno Soldado	480,04	-
CORPO DE BOMBEIRO MILITAR	2.490,46	4.145,11
Coronel	9.520,82	11.126,23
Tenente Coronel	7.891,72	-
Major	6.753,30	-
Capitão	6.290,25	6.405,98
1º Tenente	5.493,95	5.595,41
2º Tenente	5.272,06	4.535,77
Asp. A Oficial	-	-
Aluno Oficial	-	-
Subtenente	4.543,40	4.635,48
1º Sargento	4.073,52	3.662,51
2º Sargento	3.578,70	3.275,97
3º Sargento	3.355,60	3.160,84
Cabo	1.983,80	2.571,63
Soldado Classe "C"	-	(2) 2.380,53
Soldado Classe "B"	1.214,60	2.517,44
Soldado Classe "A"	1.033,49	-

Notas:

(1) - Há casos de reformados com proventos proporcionais refletindo na média, reduzindo-a.

(2) - Há apenas um caso de aposentado.

**DEMONSTRATIVO DA CONTRIBUIÇÃO PATRONAL E DOS SERVIDORES, DO
PODER EXECUTIVO, PARA O REGIME PRÓPRIO DE PREVIDÊNCIA SOCIAL - RPPS**

Em R\$ 1.000,00

ESPECIFICAÇÃO	MESES						
	DEZEMBRO/06	JANEIRO/2007	FEVEREIRO/2007	MARÇO/2007	ABRIL/2007	MAIO/2007	JUNHO/2007
Contribuição Servidores	8.006.882,32	8.371.470,51	7.706.606,56	7.744.379,77	8.288.102,71	8.008.985,56	7.807.978,78
FF/Fundo Financeiro	7.677.903,42	8.069.322,19	7.413.808,81	7.438.967,40	7.940.169,55	7.670.984,46	7.200.106,82
FP/Fundo Previdenciário	328.978,90	302.148,32	292.797,75	305.412,37	347.933,16	338.001,10	607.871,96
Contribuição Patronal	13.354.739,91	16.700.614,17	15.326.595,57	15.202.596,72	16.449.183,55	15.401.414,90	15.545.604,34
FF/Fundo Financeiro	12.696.611,86	16.096.943,26	14.741.311,32	14.592.138,58	15.753.309,88	14.725.082,53	14.329.048,58
FP/Fundo Previdenciário	658.128,05	603.670,91	585.284,25	610.458,14	695.873,67	676.332,37	1.216.555,76
Total	21.361.622,23	25.072.084,68	23.033.202,13	22.946.976,49	24.737.286,26	23.410.400,46	23.353.583,12

ESPECIFICAÇÃO	MESES						
	JULHO/2007	AGOSTO/2007	SETEMBRO/2007	OUTUBRO/2007	NOVEMBRO/2007	DEZEMBRO/2007	JANEIRO/2008 (1)
Contribuição Servidores	7.820.007,01	7.709.522,02	7.795.339,85	7.744.538,00	7.929.803,96	8.022.742,91	8.722.327,45
FF/Fundo Financeiro	7.451.608,95	7.352.660,05	7.370.443,85	7.347.933,67	7.514.999,87	7.551.025,56	8.288.468,30
FP/Fundo Previdenciário	368.398,06	356.861,97	424.896,00	396.604,33	414.804,09	471.717,35	433.859,15
Contribuição Patronal	15.510.409,01	15.224.647,09	15.528.105,90	15.430.362,12	15.230.074,50	15.977.189,37	12.985.036,46
FF/Fundo Financeiro	14.772.720,18	14.510.787,98	14.677.213,88	14.634.939,98	14.399.242,60	15.033.665,32	12.122.199,27
FP/Fundo Previdenciário	737.688,83	713.859,11	850.892,02	795.422,14	830.831,90	943.524,05	862.837,19
Total	23.330.416,02	22.934.169,11	23.323.445,75	23.174.900,12	23.159.878,46	23.999.932,28	21.707.363,91

Fonte: Relatórios SIARHES - PRO2722R da Administração Direta e das Autarquias.

Nota:

(1) - A redução verificada na arrecadação deve-se a acertos nos recolhimentos da contribuição previdenciária, nos anos de 2004/2005 com devolução de valores cobrados a maior.